

QUADRO DE ÁREA	
PAVIMENTOS:	ÁREAS:
1º PAVIMENTO	688,22 m²
2º PAVIMENTO	688,22 m²
3º PAVIMENTO	688,22 m²
TOTAL:	2064,66 m²

LEGENDA GERAL	
	CENTRAL DE DETECÇÃO E ALARME COM FONTE AUXILIAR DE ENERGIA
	AVISADOR SONORO TIPO SIRENE
	ACIONADOR MANUAL DO SISTEMA DE ALARME
	CARGA DE PÓ ABC 3A:40B:C
	DIREÇÃO DE FLUXO DA ROTA DE FUGA
	PONTO DE ILUMINAÇÃO DE EMERGÊNCIA
	REGISTRO DE RECALQUE
	BOMBA DE INCÊNDIO
	RESERVA DE INCÊNDIO
	MANGOTINHO

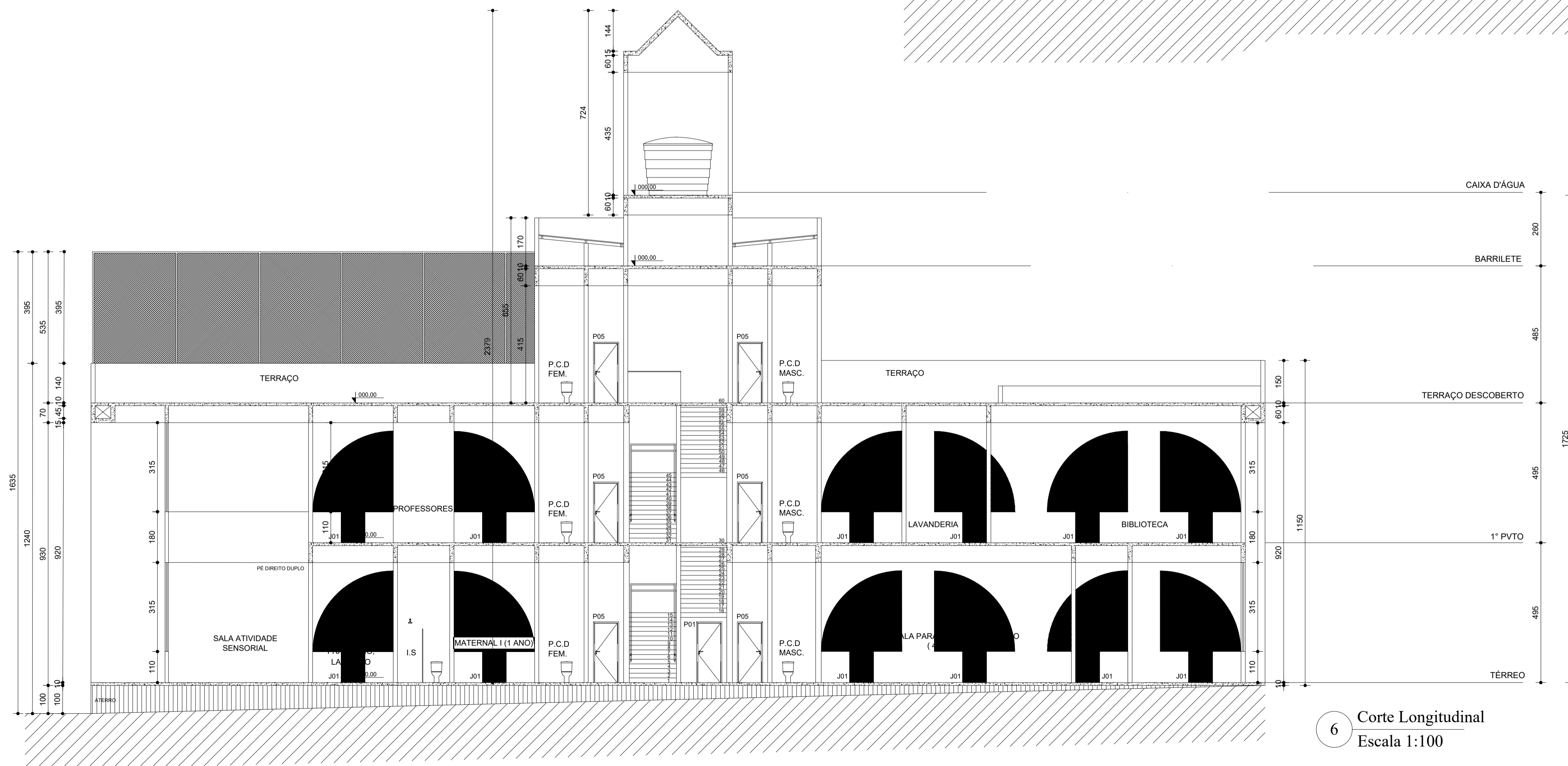
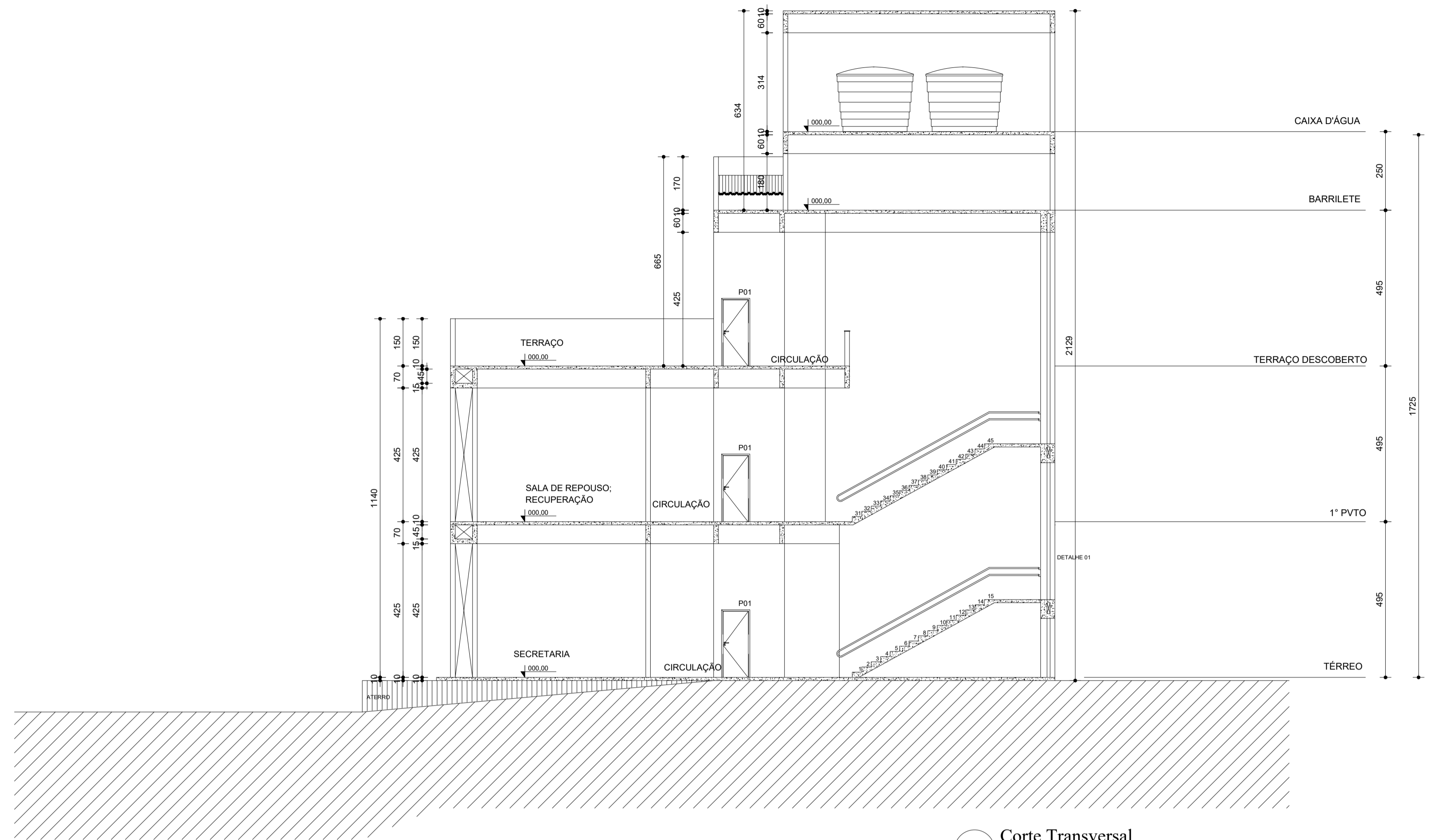

		CONSTRUTORA STONE <i>Tudo pelo gal do cliente!</i>	
OBRA: NÚCLEO INFANTIL CANTINHO DO CÉU		ÁREA EXISTENTE: 0,00 m²	ÁREA A CONSTRUIR: 1.199,17m²
LOCAL: BOM JESUS DO AMPARO - MG		EQUIPE TÉCNICA: <small>CLAUDIONOR RODRIGUES CREA - MG 347119</small>	
PROPRIETÁRIO: PREFEITURA MUNICIPAL DE BOM JESUS DO AMPARO-MG CNPJ: 18.317.693/0001-06		RESP. TÉCNICO - ENGENHEIRO CIVIL: CLAUDIONOR RODRIGUES CREA - MG 34711/19	
CONTEÚDO: CORTES		PROJETO: PROJETO DE PREVENÇÃO E COMBATE AO INCÊNDIO E AO PÂNICO	
ESCALA: INDICADA	DESENHISTA: STONE	DATA: FEV/2023	FOLHA: 04/ 06
DIREITOS AUTORAIS RESERVADOS. PROIBIDA A REPRODUÇÃO TOTAL OU PARCIAL.			